Posted on avril 19, 2020

Dimanche 19 avril 2020 - Deuxième dimanche de Pâques
Confinement I - 34e jour

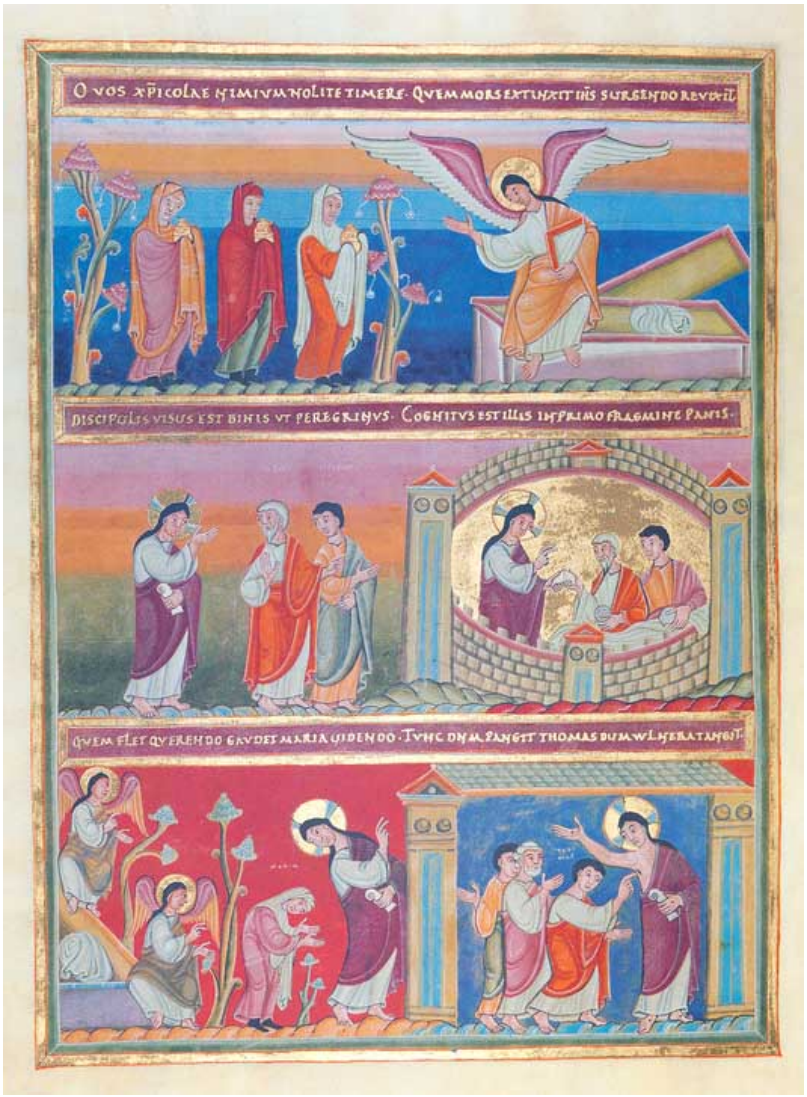



Codex Aureus

Euchternach, XIe s.

Sur Jn 20, 19-31

Le soir venu, en ce premier jour de la semaine, alors que les portes du lieu où se trouvaient les disciples étaient verrouillées par crainte des Juifs, Jésus vint, et il était là au milieu d'eux. Il leur dit : « La paix soit avec vous ! » Après cette parole, il leur montra ses mains et son côté. Les disciples furent remplis de joie en voyant le Seigneur. Jésus leur dit de nouveau : « La paix soit avec vous ! De même que le Père m'a envoyé, moi aussi, je vous envoie. » Ayant ainsi parlé, il souffla sur eux et il leur dit : « Recevez l'Esprit Saint. À qui vous remettrez ses péchés, ils seront remis ; à qui vous maintiendrez ses péchés, ils seront maintenus. » Or, l'un des Douze, Thomas, appelé Didyme (c'est-à-dire Jumeau),

n'était pas avec eux quand Jésus était venu. Les autres disciples lui disaient : « Nous avons vu le Seigneur ! » Mais il leur déclara : « Si je ne vois pas dans ses mains la marque des clous, si je ne mets pas mon doigt dans la marque des clous, si je ne mets pas la main dans son côté, non, je ne croirai pas ! » Huit jours plus tard, les disciples se trouvaient de nouveau dans la maison, et Thomas était avec eux. Jésus vient, alors que les portes étaient verrouillées, et il était là au milieu d'eux. Il dit : « La paix soit avec vous ! » Puis il dit à Thomas : « Avance ton doigt ici, et vois mes mains ; avance ta main, et mets-la dans mon côté : cesse d'être incrédule, sois croyant. » Alors Thomas lui dit : « Mon Seigneur et mon Dieu ! » Jésus lui dit : « Parce que tu m'as vu, tu crois. Heureux ceux qui croient sans avoir vu. » Il y a encore beaucoup d'autres signes que Jésus a faits en présence des disciples et qui ne sont pas écrits dans ce livre. Mais ceux-là ont été écrits pour que vous croyiez

Fermer

Sur Jn 20, 19-31

Il s'agit d'un texte qui se passe huit jours après la résurrection du Seigneur.

Il s'agit de nos vies où nous méditons le jour du Seigneur.

Il s'agit d'un texte où les disciples sont enfermés par crainte des Juifs.

Il s'agit de nos vies où nous sommes confinés par la crainte du virus.

Il s'agit d'un texte où le Ressuscité ne se laisse arrêté par aucun verrou.

Il s'agit de nos vies où le Ressuscité ne se laisse arrêté par aucune peur.

Il s'agit d'un texte où Jésus se rend présent au milieu de ses amis.

Il s'agit de nos vies où Jésus vient demeurer chez nous au cœur de nos foyers.

Il s'agit d'un texte où Jésus salue les siens en leur donnant sa paix.

Il s'agit de nos vies où la paix de Jésus nous est acquise pour toujours, quelles que soient nos épreuves.

Il s'agit d'un texte où Thomas demande à voir pour croire.

Il s'agit de nos vies où nous voudrions voir plus loin que nous-mêmes, où nous doutons de la présence de Dieu au milieu des angoisses et des tourments.

Il s'agit d'un texte où Jésus répond à son frère Thomas en lui montrant ses plaies.

Il s'agit de nos vies où le Christ se donne à nous par amour pour chacun de nous ; où ses plaies témoignent de sa compassion pour les malades et pécheurs que nous sommes.

Il s'agit d'un texte où le Christ invite Thomas à cesser d'être incrédule et à croire vraiment.

Il s'agit de nos vies où notre foi au Christ est ravivée par la joie pascale et nous envoie agir dans le monde et aimer nos frères.

Il s'agit d'un texte où Jésus nous déclare « bienheureux », car nous croyons sans avoir vu.

Il s'agit de nos vies où nous entrons dans une communion authentique avec ceux qui croient et dans une mission essentielle envers ceux qui ne le connaissent pas.

Il s'agit d'un texte qui nous dit que Jésus a fait bien d'autres signes en présence de ses disciples et qui ne sont pas mis par écrit.

Il s'agit de nos vies où nous discernons les œuvres que Dieu fait pour nous encore aujourd'hui et que nous avons à raconter à tous les hommes de ce monde.

Il s'agit d'un texte qui nous invite à la foi au Christ et à la vie en son nom.

Il s'agit de nos vies où nous vivons déjà de la vie même de Dieu.

Joyeuses fêtes de Pâques !