Posted on mars 25, 2020

Mercredi 25 mars 2020 - Solennité de l'Annonciation
Confinement I - 9e jour

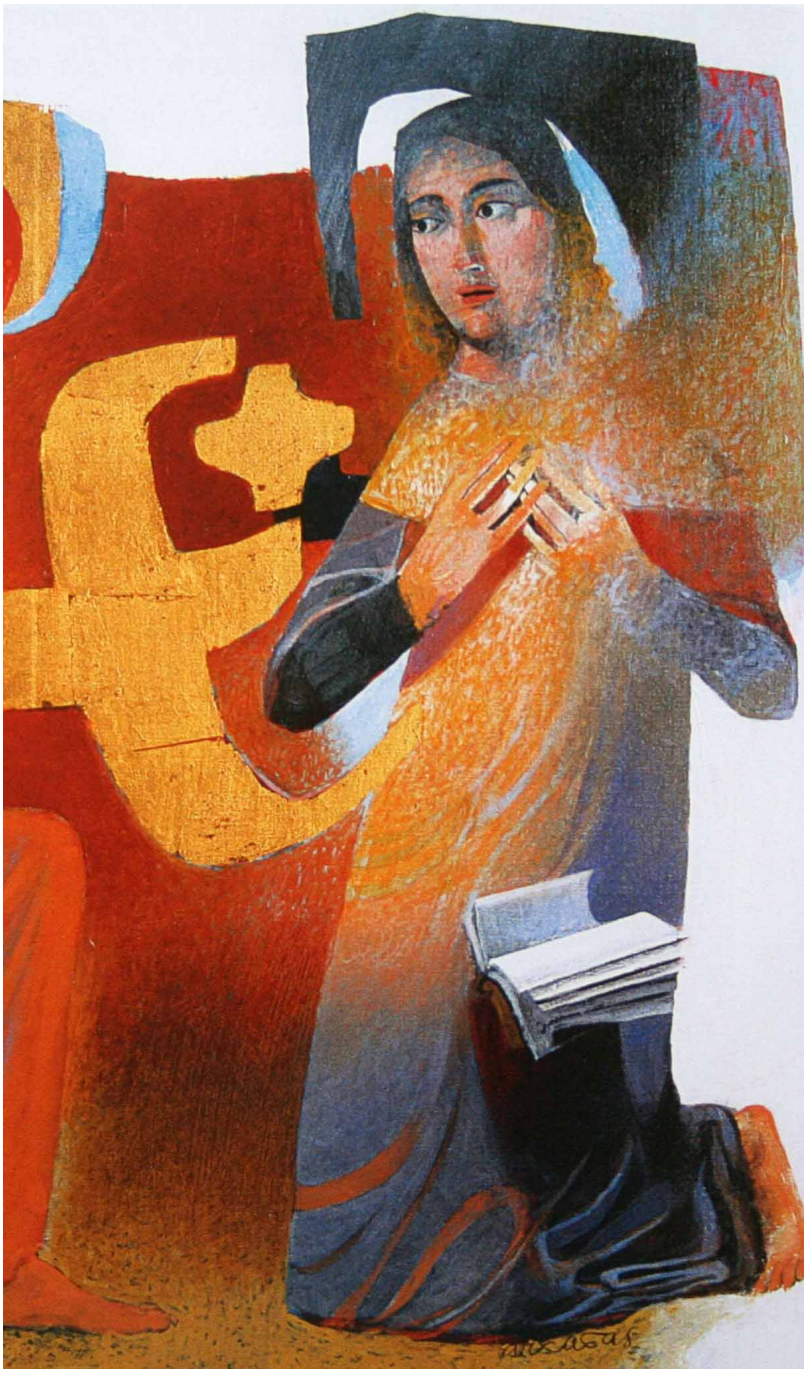

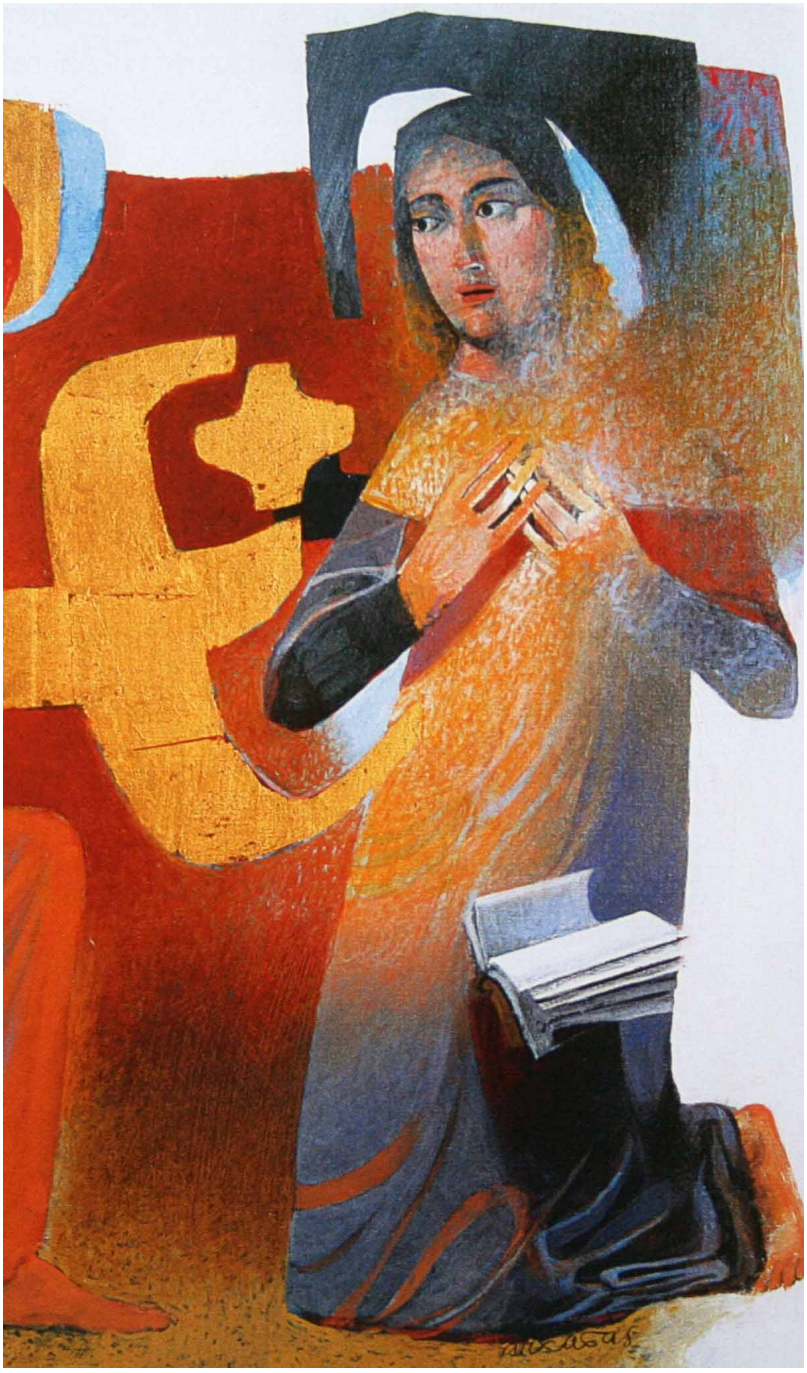

Arcabas,

L'annonce faite à Marie (détail)

Polyptique *Et incarnates est*

En cette fête de l'Annonciation du Seigneur, nous célébrons l'aurore du salut. Lorsque le Fils de Dieu prend corps dans le sein de Marie, il inaugure déjà le Royaume à venir. L'évangile de ce jour (Lc 1, 26-38) peut résonner d'une manière particulière en ce carême si spécial. Tout se passe dans la maison de Marie. Elle n'est pas confinée, mais elle demeure dans la présence du Seigneur. Elle constitue donc, pour nous aujourd'hui, au cœur de nos maisons, un modèle de vie stimulant. Il nous faut faire attention à la manière dont saint Luc nous raconte

l'évènement, et nous détacher, pour un temps des représentations picturales et imaginaires que nous en avons. Aucun verbe, aucun mot du récit ne parle d'une vision ou d'une apparition. Non, tout est centré sur la parole et l'écoute de cette parole : « *l'ange lui dit ; à cette parole elle fut bouleversée* ». Littéralement, Marie ne voit pas l'ange, mais elle entend la Parole qui lui est dite venir de Dieu. Et cette parole est efficace : par la confiance de Marie, elle engendre en elle le sauveur du Monde. Dans notre confinement volontaire, nous sommes cependant tous attirés par des images et des écrans. Ils dominent nos vies. Marie de l' Annonciation nous invite aujourd'hui à redécouvrir le rôle irremplaçable que tient la parole au milieu de nous. Que ce temps soit l'opportunité de redécouvrir la puissance de la Parole de Dieu, qui, dans le sein de nos existences, vient prendre corps, vient prendre chair, pour nous donner de vivre de la vie même de Dieu.