Posted on août 8, 2022

PAROLE DE DIEU POUR UN DIMANCHE

19e dimanche du temps ordinaire
7 août 2022

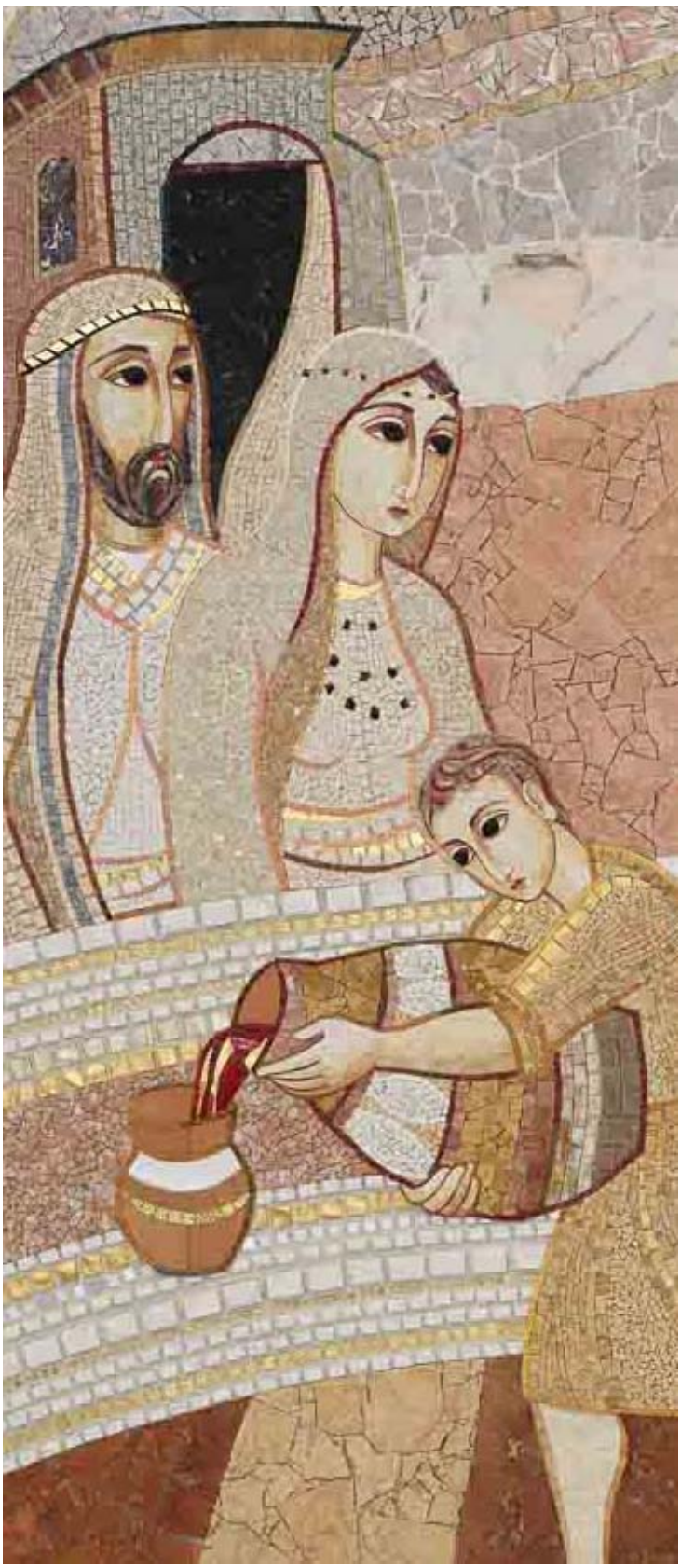

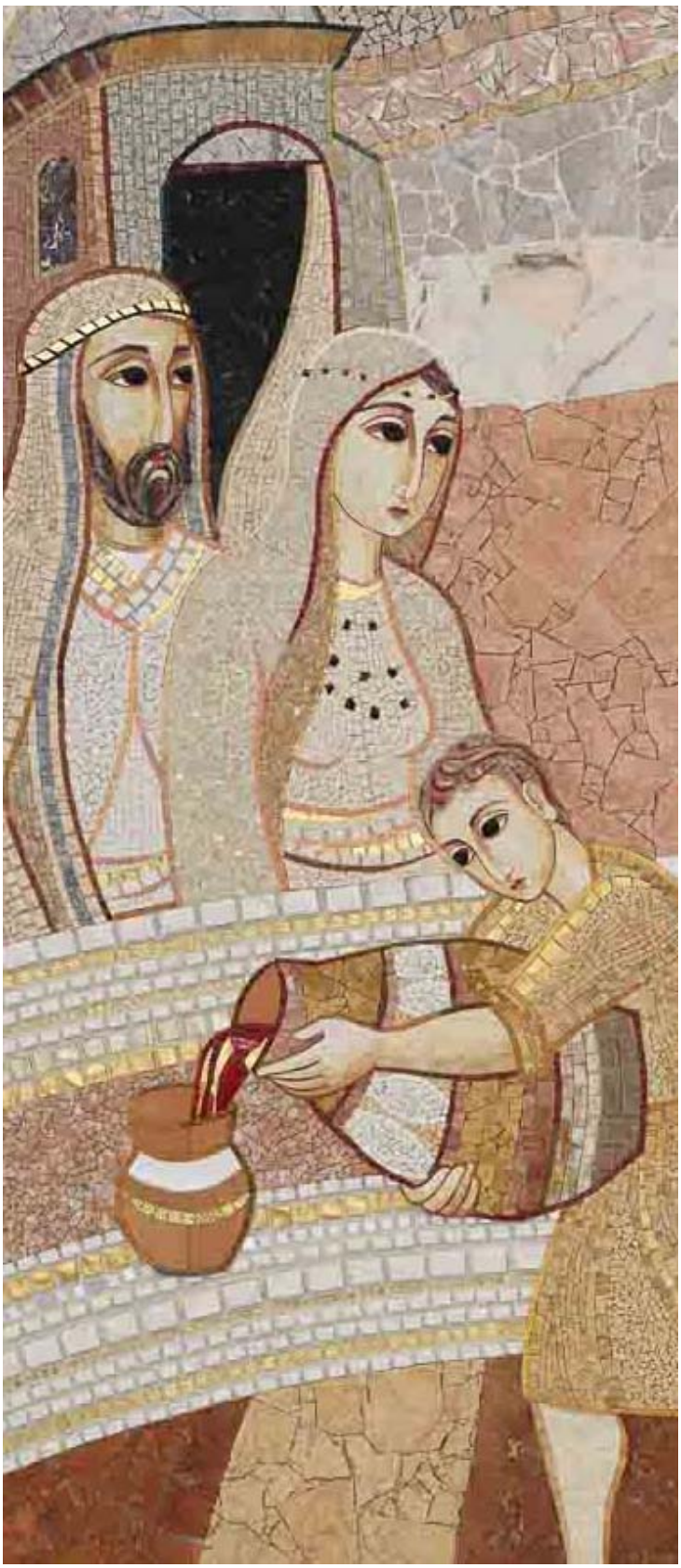

Centro Aletti

Chapelle Saint Jean-Paul II

Washigton DC - USA

Foi servante

La foi est une bien étrange vertu ! Elle est en même temps promesse et réalisation, attente et possession. C'est ainsi que l'auteur de la lettre aux Hébreux fait l'éloge de la foi d'Abraham et de Sara. Cette foi leur a permis de demeurer sur la terre promise tout en étant déjà tendus vers le Royaume à venir. Cette tension existentielle est au cœur même de la vie de foi. Elle ne laisse aucun répit à l'homme ou la femme qui, pris dans l'espérance de la promesse divine, ne sauraient se contenter pauvrement de leur situation présente. La foi est dynamique, elle est chemin, elle est recherche, elle est toujours en éveil. C'est sans doute pour cela que le texte de la lettre aux Hébreux résonne puissamment dans les paroles de l'évangile de ce jour. L'exhortation de Jésus à rester en tenue de service pour attendre le maître au retour des noces n'est rien d'autre que la désignation de la vie de la foi. Être croyant, c'est être au service de Dieu et du monde pour hâter la venue du Royaume promis. La tenue de service est l'habit authentique de la foi, car le service est la parfaite mise en œuvre de la foi. Celle-ci n'est pas une attente passive, mais une dynamique active. Voilà pourquoi, dans l'ordre de la foi, l'accomplissement renverse tout ordre en ce monde : le maître se fait le serviteur de ses serviteurs, le repas préparé pour Dieu devient le repas de tous. Si la foi est l'espérance de la promesse, le service est la manière de vivre la foi dans la charité. Bien étrange vertu de foi qui nous entraîne d'elle-même dans l'espérance et la charité.

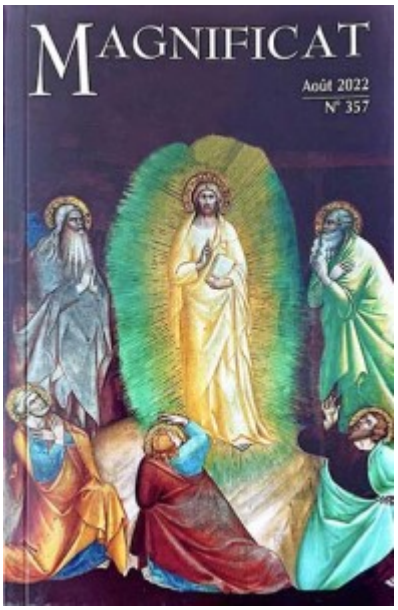

Ce commentaire de l'Écriture est paru dans la revue ***Magnificat*** d'août 2022.

Magnificat est une revue mensuelle qui vous accompagne chaque jour sur le chemin de la prière de l'Église et vous aide à développer votre vie spirituelle. Tous les jours, *Magnificat* vous propose les textes de la **messe**, deux temps de **prière**, le matin et le soir, inspirés de la liturgie des Heures, des textes de **méditation** de grands auteurs chrétiens. Chaque mois, des **articles spirituels** et des œuvres d'art sacré et leur commentaire vous invitent **à puiser dans les trésors de l'Église**.

Pour découvrir la revue et vous abonner, rendez-vous ici.